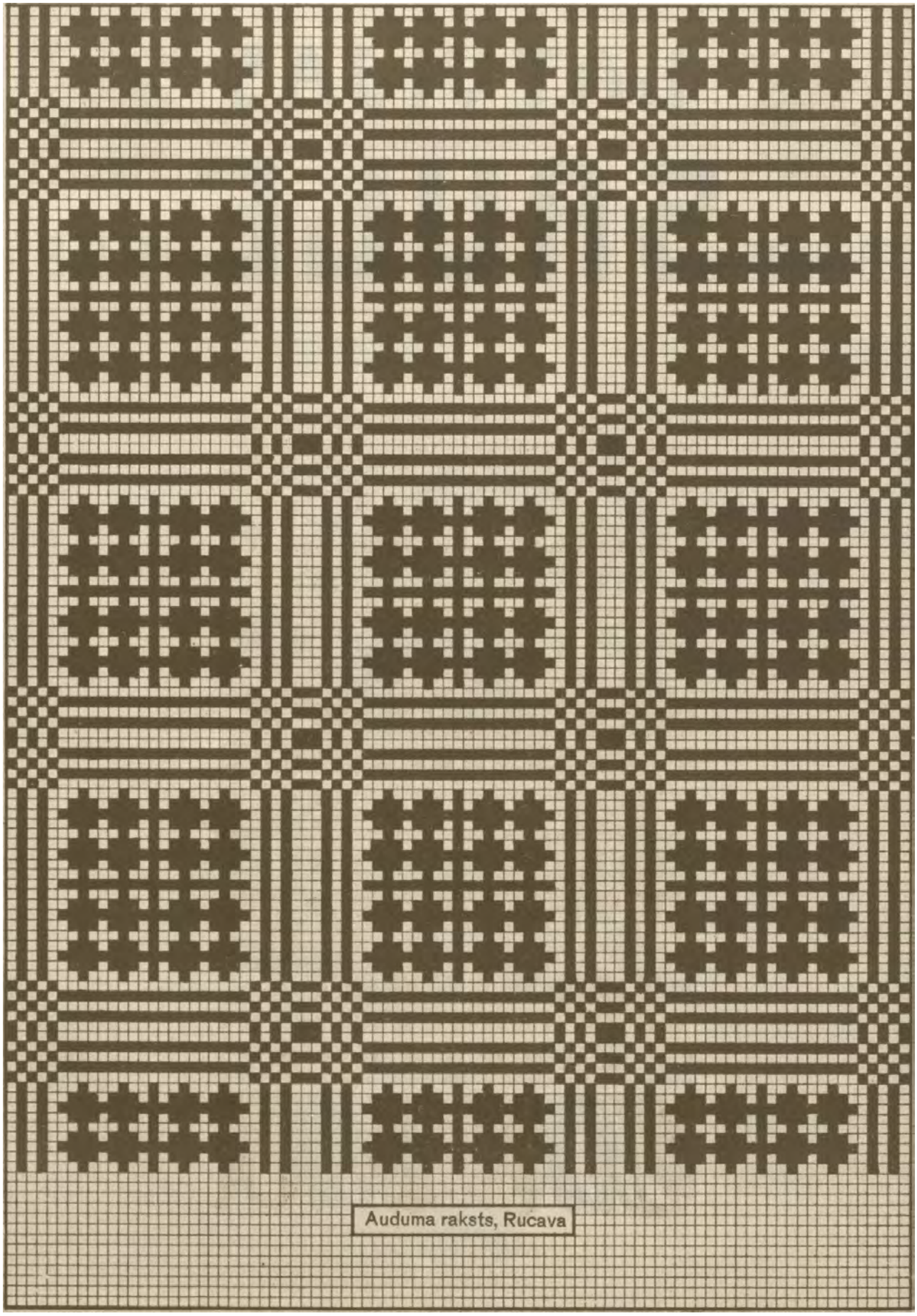

Auduma raksts, Rucava

Zīmejumu apraksts.

Uz vāka dūraiņa raksts. Cimds darinats „Augšzemē" un glabajas V. V. m., 742. lp. tīpisks nātnis Rucavas audums (V. V. m.) un 743. lp. rāda cimda rakstu no Alšvangas. 744. lp. (1.) attēlots stādiem krāsotu dzīparu darinats Latgales pirkstainis, tāpat J. Kugam (2.) piederošā zeķe. 3. ir prievītes gabaliņš no Rucavas. 778. lp. četri cimdu raksti no Kuldīgas apkārtnes, kamēr 779. lp. rāda Aulejas tīpa jostu rakstu motīvus. Pēdejā lapaspusē villaines raksts no Dunikas pagasta. Tikpat raksta motīvs — tulpe vai lilija — kā ari krāsaino bārkstu salikums ir mums sveši un noteikti rāda uz Lietavu. Atdarinot villaines mūsu tautasapģērbam, ši nav ņemama paraugam.

Teksta vidū starp attēliem 21.—27. vērību saista vienkāršie, bet glītie Codes un Krūtes baznīcdārzu vārti (21., 22.). Retas palikušas plēstu lubu klātas celtnes (23.). 24. att. rāda apaļas tīnes, kādās senak, starp citam mantam, mēdza g'abat līgavas pūru; pēdejā gadijumā tās parasti izrakstija griezumiem vai dzelzs irbuli dedzinātu ģeometrisku ornamentu. 28. attēla oriģinals glabajas Berlines Lipperheidtsche Kostümbibliothek. Uzraksts: Chlopka žmudzka; Paysanne de la Samogitie — liecina, ka šeit domāta lietaviete. Oriģinālā brunči dzelteni; skote'e un krekls balti; ņiburs sarkans; galvas apsegs balts ar sarkanu vidu. Ap kak'u 4 rindas no zvārguļiem un vijiņam savērta rotu; zeķes baltas, kurpes dzeltenas, parastā ģērētas ādas krāsā. Tuvākas ziņas mums pagaidām neizdevās minētā bibliotekā ievākt. Otrs attēls (29.) ari nāk no tās pašas bibliotekas. Uzraksts: Lithauer 1830—1850. Beidzot att. 30. rāda retu un vērtīgu celaini no Latgales (V. V. m.).

30. Celaine, Latgalē. (V. V. m.)

CIMDS NO LIELVĀRDES
LATVIJAS SAULES MUZEJĀ

„LATVIJAS SAULES"
69/72. NRA PIELIKUMS

AIZVĒST. CELAINES A. BIRGEL-PAEGLES REKONSTRUKCIJĀ, AINAVA, MĀLUPE, GALGAUSKA
LATVIJAS SAULES MUZEJĀ

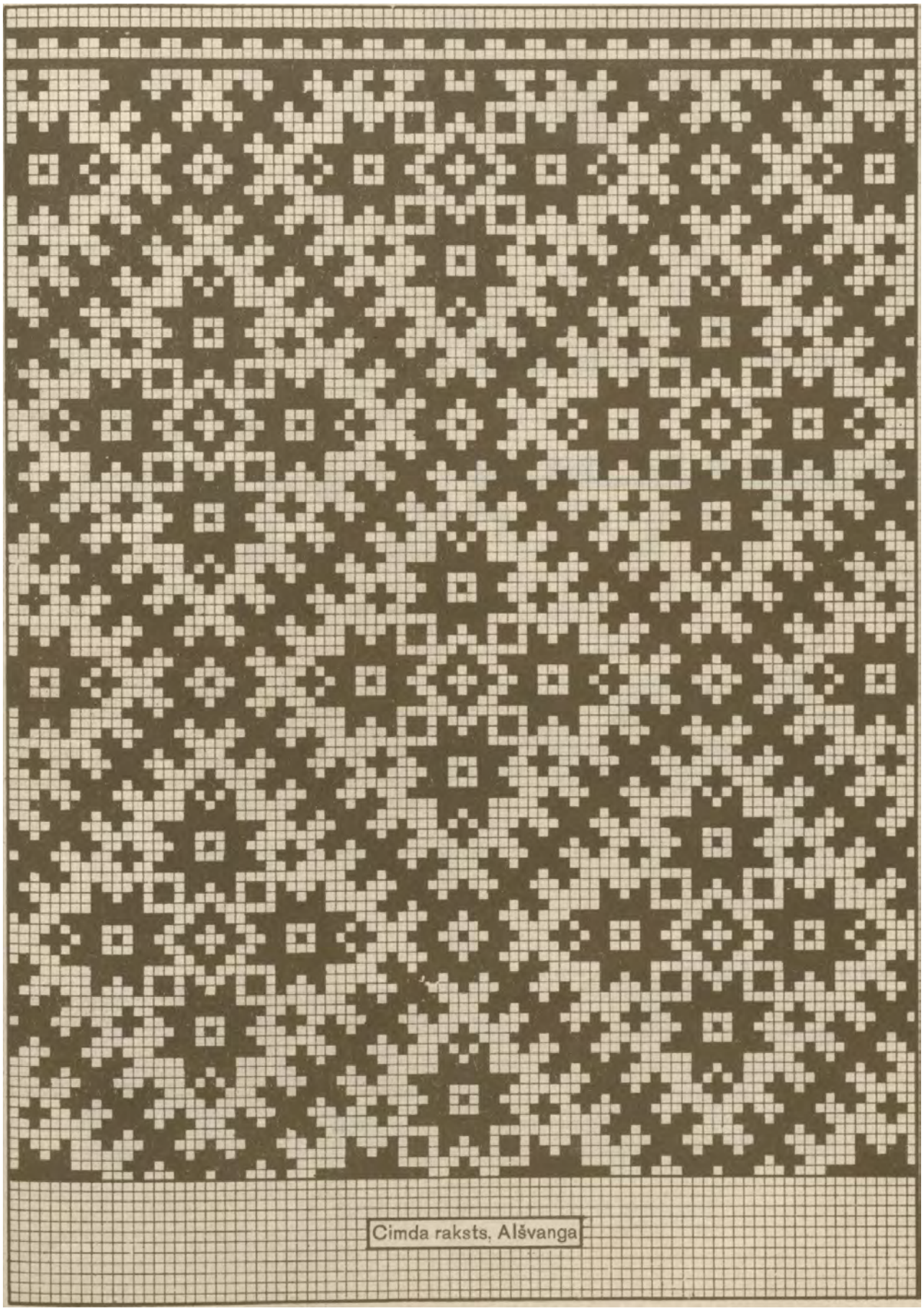

Cimda raksts, Alšvanga

Cimda raksts, Alšvanga

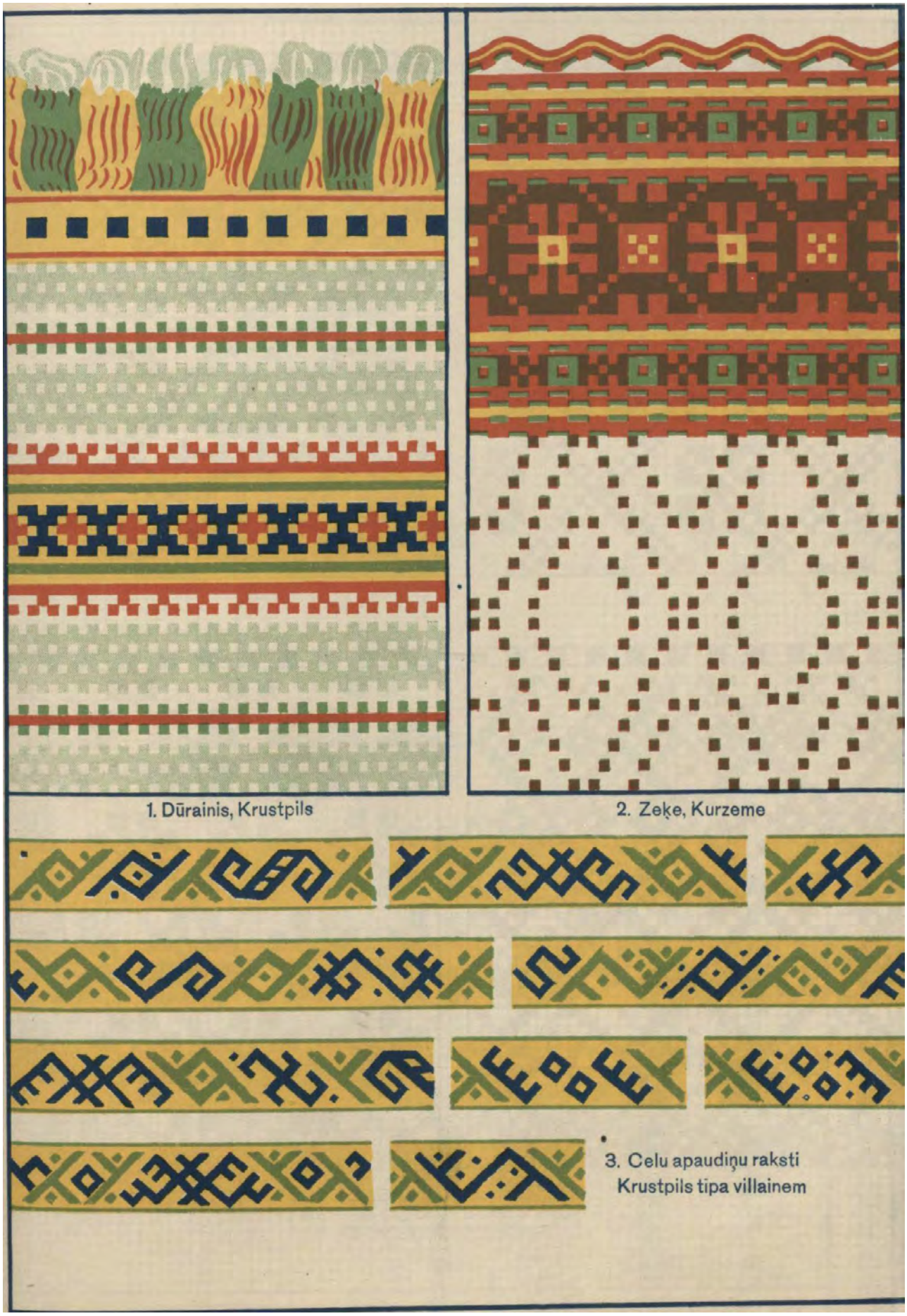

1. Dūrainis, Krustpils

2. Zeķe, Kurzeme

3. Celu apaudiņu raksti
Krustpils tipa villainem

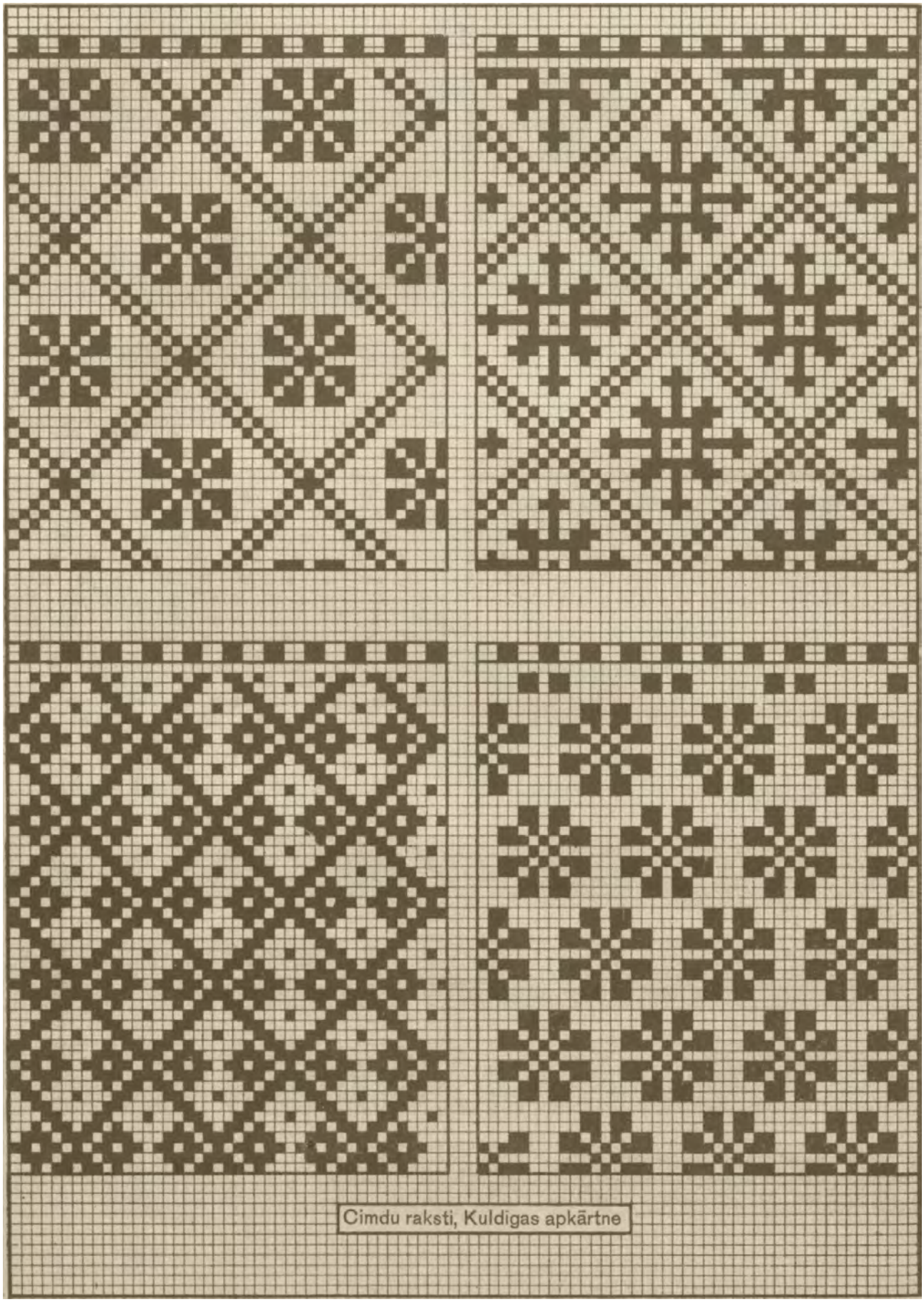

Cimdu raksti, Kuldigas apkārtne

Jostu raksta motivi Aulejas tips

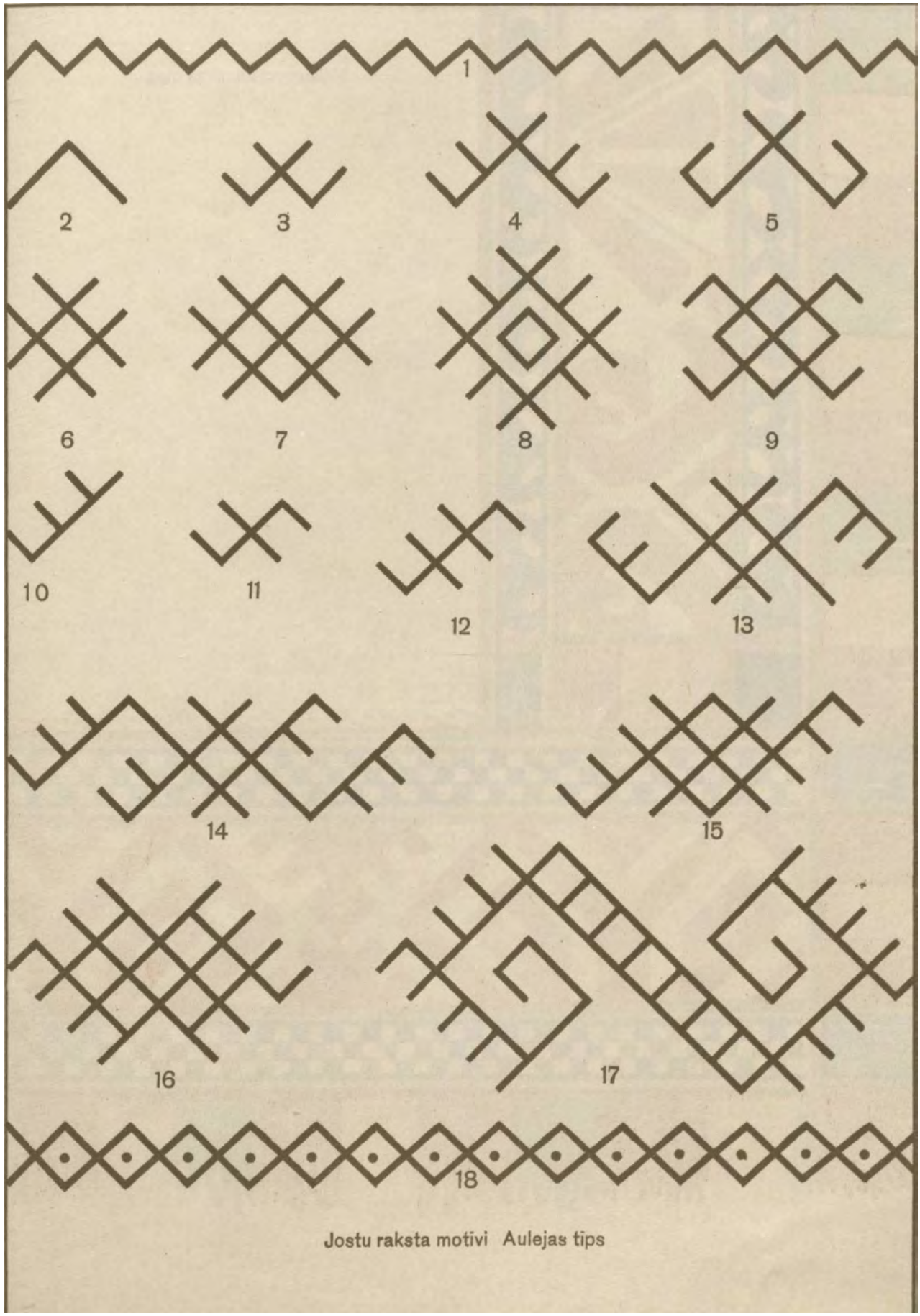

Jostu raksta motivi Aulejas tips

Villaine no Dunikas pag.

2 Zeķe, Krustpils

1. Pirkstainis, Latgale

3. Prievite, Rucava

1. Pirkstainis, Latgale

2 Zeķe, Krustpils

3. Prievīte, Rucava